

1. Dämmung der Treppenhauswand zum unbeheizten Keller

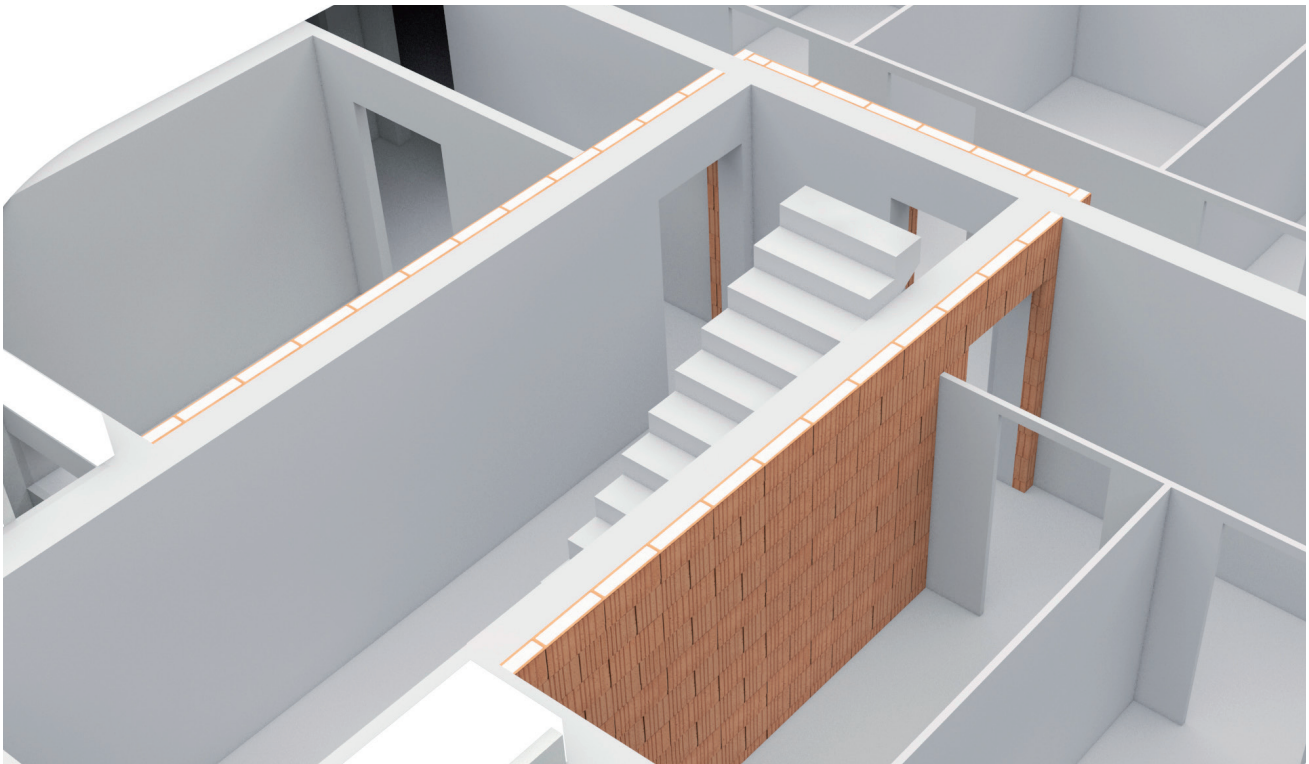

Ein Treppenhaus in der thermischen Gebäudehülle muss gedämmt werden, um übermäßige Wärmeverluste zu verhindern.

Eine Dämmung mit der POROTON®-WDF® aus massivem Ziegel und der Füllung aus natürlichem Perlit zeichnet sich durch eine besonders hohe mechanische Widerstandsfähigkeit aus. Verputzt wird mit allen gängigen Putzen.

